

Wolf Experience

Lespakket voor de bovenbouw



Auteur:

Linda Stinissen

Bovenschoolse plusgroep SKOVV

in samenwerking met



WERGROEP WOLF

WOLFNEDLAND

Wolf slaat opnieuw toe in park Hoge Veluwe en bij moefflon dood

20 augustus 2021 14:00 uur / 14 augustus 2021

12:28

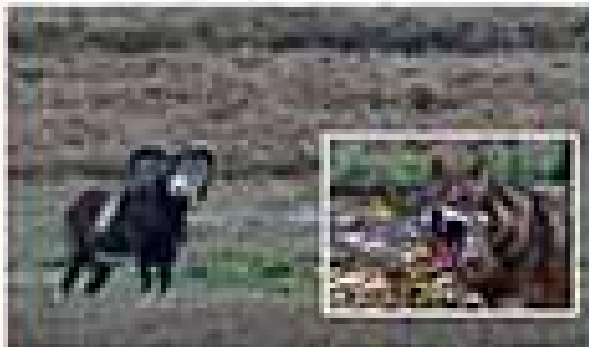

Opnieuw heeft een wolf in Nationaal Park De Hoge Veluwe een moefflon gedood. Maandagochtend werd een jachtopzichter het kadaver van het wilde schaap. De wolf, die op de Hoge Veluwe zeer aanwezig is, heeft nu al meerdere moefflons doodgebeten, zegt hoofd bedrijfsvoering Jeroen Leekker.

De directeur van De Hoge Veluwe plaatste in 2008 al hoge hekken rondom het natuurgebied om de wolf buiten te sluiten. De directeur vreest voor de toekomst van de moefflon in het park. Dat deze wilde schapen te graven, zorgt ervoor dat andere samenlevingsvormen in het park opentoe gaan. Zonder moefflons veranderen de gebieden volgens de parkdirectie snel in bos.

Volgens Leekker gaat een wolf door gaten die momenteel in de hekken worden gemaakt. "Het kost ons elke dag een uur om alle hekken te controleren. Elke dag worden gaten gerepareerd en elke dag zijn er nieuwe gaten. We weten niet wie dat doet", aldus het hoofd bedrijfsvoering.

Jachtopzichters hebben de wolf in het park gezien. Leekker zegt dat er ook cameratoelaten van de wolf zijn en dat er postduifjes zijn gevonden. "Ik snap dus niet dat daar professionals niet worden gebruikt en dat mensen soms zeggen dat er een hond heeft teruggehoord. Maar om alle tijd dat weg te nemen, willen wij DNA-onderzoek laten doen. Zodra er een geschikte dode moefflon is, schakelen we BILG in, de organisatie die voor de provincies wolfsovervalde afhandelt. DNA-onderzoek is kennelijk nodig als je in dit land tegen de wolf bent."

In december 21 schapen doodgebeten in Friesland, Drenthe en Brabant

20 februari 2021 14:00 uur / 20 februari 2021 14:41

In december vorig jaar zijn in Friesland, Drenthe en Noord-Brabant 21 schapen doodgebeten door wolven. Dat blijkt donsdag uit cijfers van BILG, een organisatie die taken uitvoert voor de twaalf Nederlandse landbouwprovincies.

De eerste melding van een doodgebeten schaap was op 2 december in het Friese Appelscha en de laatste op 30 december in Darggelle, dat in Drenthe ligt. In beide plaatsen werden op meerdere dagen schapen doodgebeten. Wolven slingeren ook toe in Smallingerland (Friesland), Boekel (Noord-Brabant) en Varendonk (Noord-Brabant).

Het is nog niet duidelijk welke wolf of welke wolven verantwoordelijk zijn voor de aanvallen. Wolven in Nederland heeft het vermoeden dat het om verschillende wolven gaat.

"Indicatie" dat wolf zich gaat vestigen in Drenthe

Vooral in Drenthe wordt de laatste maanden veel aandacht van wolven aangetrokken. Ook in januari en februari van dit jaar zijn in Drenthe schapen doodgebeten, maar DNA-analyse moet nog uitwijzen of de wolf daarvan de dader was.

Volgens een woordvoerder van Wolven in Nederland zijn de "indicaties" dat de wolf zich in Drenthe gaat vestigen. Op dit moment is dat nog niet het geval. Om officieel een vestiging te kunnen spreken, moet het wolfen een maanden achterom in hetzelfde gebied vestigen.

Gevestigde wolven eten amper vlees

Tenzer deze week meldde NLU dat uit Duitse onderzoek is gebleken dat in slechts 0,3 procent van wolfsonthoerplaatsen resten van een zijn gevonden. Daarbij gaat het om draken van gevestigde wolven. Volgens onderzoekers eten gevestigde wolven veel minder dan een van de overlevende wolven.

Van maart 2015 tot eind 2018 zijn bijna 270 schapen doodgebeten door wolven.

Begrijpend lezen

De tekst is te vinden in onderstaand krantenartikel. Deze opdracht is geschikt voor de leerlingen uit groep 7 en 8 die wat extra uitdaging kunnen gebruiken. Of voor groep 8 richting het VO. De tekst uit het krantenartikel kan het beste geprint worden op A3 formaat.



De schaapherder

In de eerste alinea staat "Dat gaat hier binnen afzienbare tijd ook gebeuren." Welke plaats bedoelen ze met hier? Markeer je antwoord ook in de tekst.

.....

.....

.....

.....

.....

.....

Wat doen de schaapherders op dit moment om de kudde te beschermen?

Markeer je antwoorden in de tekst.

.....

.....

.....

.....

.....

.....

Wat is het nadeel van het gebruik van kuddebeschermingshonden?

In welke alinea heb je het antwoord gevonden?

.....

.....

.....

.....

.....

.....

De schaapherders hebben onderling ook een andere mening. Dat blijkt uit de alinea "Extra slot op de deur". Welke verschillen in mening zijn er te vinden tussen schaapherder aart van den Brandhof en Laurens Jansen? Markeer je antwoord in de tekst.

.....

.....

.....

.....

.....

.....